Estática patrimonial e dinâmica empresarial

Universidade Franciscana

O que teremos nesta unidade?

Unidade 2 - Estática patrimonial e dinâmica empresarial

2.1 Estática patrimonial: Componentes patrimoniais, representação gráfica e estados situações patrimoniais

2.2 Dinâmica empresarial: Contas de resultado e cálculo do resultado

2.3 Atos e fatos contábeis

Vamos começar pelo Patrimônio?

É um conjunto de bens, direitos e obrigações vinculados a uma pessoa física ou jurídica, ou a uma entidade

01

Bens

É tudo aquilo que pode ser avaliado **economicamente** e que satisfaz as **necessidades** humanas.

02

Tangível

03

Intangível

02

Tangível.....

....., corpóreos, concretos ou materiais

Tais bens têm por característica a existência **física**, isto é, existem como coisa ou objeto.

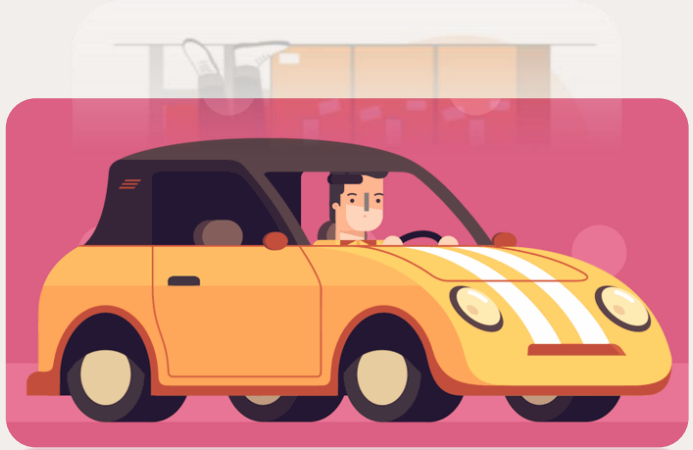

Exemplos

Numerários: dinheiro.

De venda: mercadorias em estoque.

Fixos ou imobilizados representam os bens duráveis, com vida útil superior a um ano: imóveis, veículos, máquinas, instalações, equipamentos, móveis e utensílios etc.

De renda: não destinados aos objetivos da empresa: imóveis destinados a renda ou a aluguel.

De consumo não duráveis, ou seja, gastos ou consumidos no processo produtivo e que, depois de consumidos, representam despesas: combustíveis e lubrificantes, material de escritório, material de limpeza etc.

ATENÇÃO!

Para classificar corretamente um bem, devemos conhecer:

A atividade da pessoa jurídica (comercial, industrial ou prestadora de serviços).

A especificação técnica do bem

A utilidade dada ao bem, se para venda, consumo ou uso. Caso seja para uso, verificar se representa bem durável ou não.

03

Intangível.....

.....incorpóreos, abstratos ou imateriais

Caracterizam-se por não possuírem existência física. Porém, representam uma aplicação de capital indispensável aos objetivos da empresa, cujo valor reside em direitos de propriedade que são legalmente conferidos aos seus possuidores.

Exemplos

Como os direitos sobre marcas, patentes, direitos autorais, ponto comercial, fundo de comércio, ações ou quotas do capital de outras empresas etc.

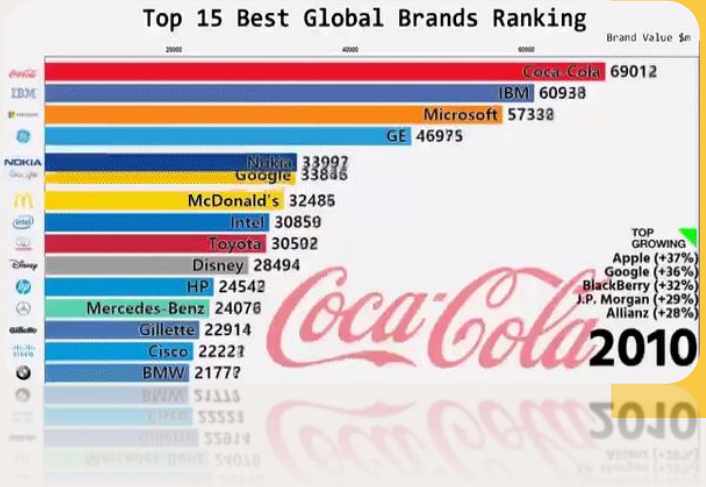

Direitos

Os direitos são os valores a serem recebidos de terceiros por vendas a prazo, propriedade da entidade que se encontra em posse.

Direito é ter a propriedade (ser o legítimo dono) e não ter a posse (não estar usando). Alguns exemplos são os imóveis alugados e o dinheiro depositado no banco.

Vendas a prazo representam os direitos (valores a receber) decorrentes da venda de mercadorias, produtos ou serviços, conforme a atividade da pessoa jurídica.

Propriedade é o direito de usar, gozar e dispor livremente de bens (legítimo dono).

Direitos

Os direitos são os valores a serem recebidos de terceiros por vendas a prazo, propriedade da entidade que se encontra em posse.

Posse é a detenção de uma coisa, com a finalidade de tirar dela alguma utilidade ou proveito.

Duplicata é o título de crédito cuja quitação prova o pagamento de obrigação oriunda de compra de mercadorias ou de recebimento de serviços. É emitida pelo credor (vendedor da mercadoria ou prestador do serviço) contra o devedor (comprador), para o qual deve ser remetida, a fim de que assine, reconhecendo assim seu débito. Este procedimento é denominado aceite.

Nota promissória é o título de dívida líquida pelo qual uma pessoa se compromete a pagar a outra certa quantia em dinheiro em determinado prazo. Por se tratar de título emitido pelo devedor a favor do credor, dispensa a formalidade do aceite.

Exemplos

01

Duplicada de terceiros

Valores a receber

02

Clientes

Contas a receber

03

Nota promissória a receber

Títulos a receber

04

Dinheiro depositado no banco

Aplicações financeiras

02

O outro lado!

Obrigações

As obrigações são dívidas ou compromissos de qualquer espécie ou natureza assumidos perante terceiros, ou bens de terceiros que se encontram em posse (uso) da entidade.

Exemplo

Duplicatas a pagar

Notas promissórias a pagar

Fornecedores

Impostos a recolher

Contas a pagar

Títulos a pagar

Contribuições a recolher

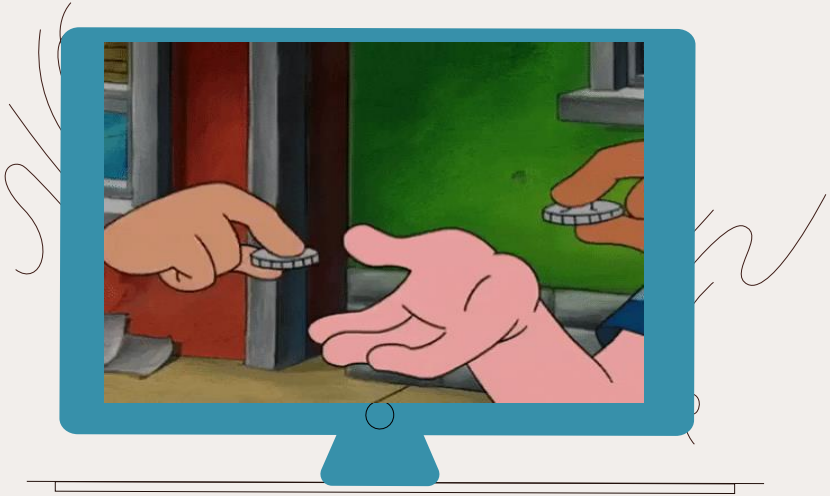

Qual a composição do patrimonio?

Ativo (A)

Parte positiva, composta de bens e direitos, também denominada Patrimônio Bruto

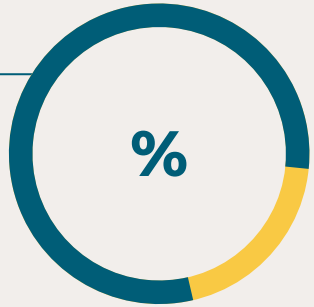

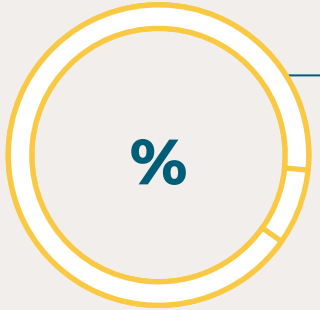

Passivo (P)

Parte negativa, composta das obrigações com terceiros

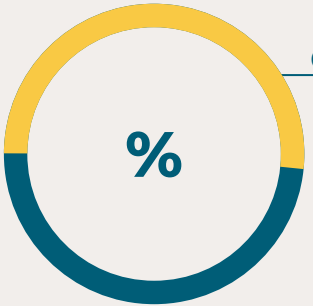

Patrimônio Líquido (PL) ou Situação Líquida (SL)

Parte diferencial (diferença) entre o Ativo e o Passivo

O Patrimônio Líquido.....

Representa a riqueza líquida da entidade que, em última análise, pertence aos sócios ou acionistas (proprietários) e indica a **diferença entre o valor dos bens e direitos (Ativo)** e o **valor das obrigações com terceiros (Passivo).** Esta parte diferencial (PL/SL) é que vai medir ou avaliar a situação ou condição econômica e financeira da entidade

Equação Patrimonial

PL/SL = A − P

PL = Patrimônio Líquido
SL = Situação Líquida
A = Ativo
P = Passivo

Os valores do Ativo e do Passivo serão, necessariamente, iguais ou maiores que zero: A ≥ 0 P ≥ 0

O valor do Patrimônio Líquido ou Situação Líquida, por representar a situação em que a entidade se encontra, poderá ser igual, maior ou menor que zero.

Exemplo.....

OBRIGAÇÃO

É ter a posse (uso) e não ter a propriedade (ser o legítimo dono).

INQUILINO

Um exemplo disso é um inquilino que mora em imóvel alugado ou uma instituição bancária que está de posse de bens numerários pertencentes a seus clientes.

PASSIVO

Representa todas as obrigações de curto ou de longo prazo realizadas com terceiros. Essas obrigações são consideradas exigíveis, ou seja, serão cobradas pelos credores na data do seu vencimento, diferentemente do Patrimônio Líquido

Representação Gráfica

PATRIMÔNIO			
Ativo		Passivo + Patrimônio Líquido	
Bens	2.300,00	**PASSIVO**	
		Obrigações	1.100,00
Direitos	2.800,00	**PL/SL**	4.000,00
TOTAL	5.100,00	TOTAL	5.100,00

PL/SL = A (–) P

PL/SL = 5.100,00 – 1.100,00 = 4.000,00

Observe que o total do Ativo é sempre igual ao total do Passivo mais o Patrimônio Líquido.

SITUAÇÃO FAVORÁVEL

PATRIMÔNIO			
Ativo		Passivo + Patrimônio Líquido	
Bens	4.000,00	**PASSIVO**	
		Obrigações	2.000,00
Direitos	3.000,00	**PL/SL**(*)	5.000,00
TOTAL	7.000,00	TOTAL	7.000,00

Equações: **a) PL/SL = A (–) P**

PL/SL = 7.000 (–) 2.000

PL/SL = 5.000

b) A = P + PL

c) P = A (–) PL 2.000 = 7.000 – 5.000

Situação favorável (PL + ou SL +): Ocorre quando os bens e direitos (Ativo) excedem o valor das obrigações com terceiros (Passivo).

SITUAÇÃO DESFAVORÁVEL

PATRIMÔNIO			
Ativo		Passivo + Patrimônio Líquido	
Bens	4.000,00	**PASSIVO**	
		Obrigações	8.000,00
Direitos	3.000,00	**PL/SL**(*)	(1.000,00)
TOTAL	7.000,00	TOTAL	7.000,00

(*) Passivo a descoberto.

Equações

PL/SL = A (–) P

PL/SL = 7.000 (–) 8.000 PL/SL = (–) 1.000

b) P = A (–) (PL) => 8.000 = 7.000 – (–1.000) 8.000 = 7.000 + 1.000

Situação desfavorável (PL – ou SL –) ou Passivo a descoberto: Ocorre quando os bens e direitos (Ativo) forem menores que as obrigações com terceiros(Passivo). 7.000 = 2.000 + 5.000

SITUAÇÃO NULA OU EQUILÍBRIO

PATRIMÔNIO			
Ativo		Passivo + Patrimônio Líquido	
Bens	4.000,00	**PASSIVO** Obrigações	7.000,00
Direitos	3.000,00	**PL/SL**(*)	–0–
TOTAL	7.000,00	TOTAL	7.000,00

(*) Situação nula.

Equações:

a) PL/SL = A (–) P PL/SL = 7.000 (–) 7.000 PL/SL = 0

b) A = P + PL

onde: PL = 0; logo:

A = P 7.000 = 7.000

Situação nula ou de equilíbrio aparente (A = P, logo PL = 0): Ocorre quando os bens e direitos (Ativo) forem iguais às obrigações com terceiros (Passivo). Nessa hipótese, o Patrimônio Líquido será nulo.

SITUAÇÃO PLENA OU PROPRIEDADE TOTAL DOS ATIVOS

PATRIMÔNIO			
Ativo		Passivo + Patrimônio Líquido	
Bens	5.000,00	**PASSIVO**	
		Obrigações	–0–
Direitos	2.000,00	**PL/SL(*)**	7.000,00
TOTAL	7.000,00	TOTAL	7.000,00

(*) Situação plena.

Equações:

a) PL/SL = A (–) P PL/SL = 7.000 (–) 0 PL/SL = 7.000

b) A = P + PL onde: P = 0 logo: A = PL 7.000 = 7.000

Essa situação, na prática, dificilmente ocorrerá; pode acontecer, de modo eventual, no início das operações ou das atividades da entidade.

Situação plena ou propriedade total dos Ativos (A = PL, logo P = 0): Ocorre quando os bens e direitos (Ativo) forem iguais ao Patrimônio Líquido. Nessa hipótese, as obrigações com terceiros (Passivo) serão nulas.

SITUAÇÃO INEXISTÊNCIA DE ATIVOS

PATRIMÔNIO			
Ativo		Passivo + Patrimônio Líquido	
Bens	–0–	**PASSIVO**	
		Obrigações	1.000,00
Direitos	–0–	**PL/SL**(*)	(1.000,00)
TOTAL	–0–	TOTAL	–0–

(*) O PL negativo é também denominado Passivo a descoberto.

Equações:

A) PL = A – P
PL = 0 – 1.000 PL = (–) 1.000

B) A = P + PL A – PL = P

onde: A = 0 logo: – PL = P – (–1.000) = 1.000

Inexistência de Ativos: P = (PL), logo A = 0 Ocorre quando as obrigações com terceiros (Passivo) forem iguais ao Patrimônio Líquido Negativo.

Nessa hipótese, o Ativo será nulo. Observe a segunda situação – Passivo a descoberto. Caso a entidade decidisse alienar os bens, receber os direitos e pagar as obrigações, o Patrimônio estaria assim representado.